# Go To トラベルキャンペーンを利用して国内旅行をしよう！
# エーシーサービスなら更に社員割引適用商品を多数ご用意！

旅行代金の３５％割引　地域共通クーポンが15％相当が付与！５０％相当額支援されます
連泊制限・利用回数制限はありません！
（宿泊ひとり1泊20,000円 日帰りひとり10,000円が上限、地域共通クーポンは10/1出発以降開始）

**例：旅行商品及び宿泊**
おひとり様40,000円の1泊2日の宿泊付き旅行を申し込んだ場合、支払額は26,000円となります。給付額20,000円のうち、14,000円が旅行代金割引となり、6,000円が地域共通クーポンとして付与されます。

**例：日帰り**
おひとり様20,000円の日帰り旅行を申し込んだ場合、支払額は13,000円となります。給付額10,000円のうち、7,000円が旅行代金割引となり、3,000円が地域共通クーポンとして付与されます。

◇◇◇◇◇◇◇◇◇◇◇◇◇◇◇◇◇◇◇◇◇◇◇◇◇◇◇◇◇◇◇◇

**キャンペーンのお得な利用ポイント**

〇交通費の割引は宿泊とのセット商品のみ
　個別に手配する交通費は対象外！セットプランの方が断然お得！

〇テーマパークが目的なら入場券もセットで手配
　追加オプションでまとめて手配！合算代金が割引対象です！

〇エーシーサービスなら更に社員割引になる商品も多数用意
　宿泊＋交通のセット商品のみでなく、宿泊のみ商品にも社員割引
　対象商品を多数ご用意しています！

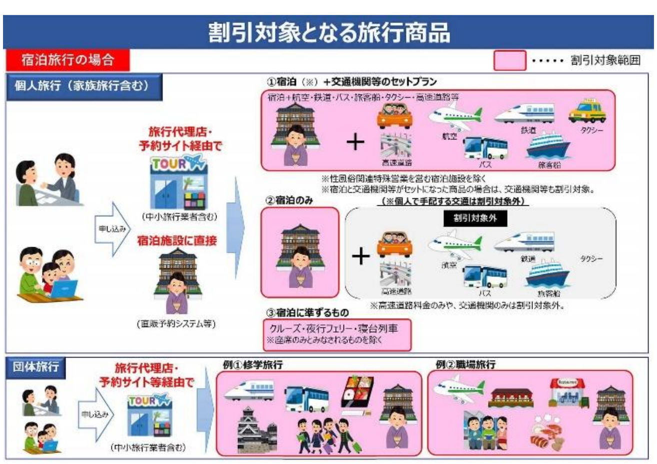

【詳細】Go To トラベル事業 公式HP　https://goto.jata-net.or.jp/

お問合せ
お申込み
株式会社エーシーサービス・トラベルデスク
TEL 03-5786-6886　E-mail　yoyaku@acservice.co.jp